

# Colegio Retos



# MANUAL DE CONVIVENCIA

- 2025 -



**MÁS QUE UN COLEGIO, UNA FAMILIA.**

# VALORES INSTITUCIONALES

DISCIPLINA

AUTOESTIMA

CARÁCTER



# CONTENIDO

- DISTRIBUCIÓN HORARIA BLOQUES
- NORMAS DISCIPLINARIAS (AULA) ENTRE OTROS.
- POLÍTICAS DE EXCUSAS, INCAPACIDADES Y RETARDOS.
- PROCESO FALTA GRAVES
- CONSECUENCIAS / SISTEMA DE TARJETAS
- CLASIFICACIÓN FALTAS





# MADUREZ:

ES LA CAPACIDAD DE  
ADAPTARSE AL MEDIO.  
JEAN PIAGET

TODO PROCESO DE FORMACIÓN  
ADOLESCENCIAL ES BENÉFICO CUANDO  
APRENDEMOS A RESPETAR LAS NORMAS DE  
CONVIVENCIA.

## DISTRIBUCIÓN DE BLOQUES

LUNES	MARTES	MIÉRCOLES	JUEVES	VIERNES
<b>ENTRADA 7:37 AM</b>	<b>ENTRADA 7:37 AM</b>	<b>ENTRADA 7:37 AM</b>	<b>ENTRADA 7:37 AM</b>	<b>ENTRADA 7:37 AM</b>
<b>1er. BLOQUE</b> 7:37 a 9:10 am	<b>1er. BLOQUE</b> 7:37 a 9:10 am	<b>1er. BLOQUE</b> 7:37 a 9:10 am	<b>1er. BLOQUE</b> 7:37 a 9:10 am	<b>1er. BLOQUE</b> 7:37 a 9:10 am
<b>RECREO</b> 9:10 a 9:35 am	<b>RECREO</b> 9:10 a 9:35 am	<b>RECREO</b> 9:10 a 9:35 am	<b>RECREO</b> 9:10 a 9:35 am	<b>RECREO</b> 9:10 a 9:35 am
<b>2do. BLOQUE</b> 9:35 a 11:05 am	<b>2do. BLOQUE</b> 9:35 a 11:05 am	<b>2do. BLOQUE</b> 9:35 a 11:05 am	<b>2do. BLOQUE</b> 9:35 a 11:05 am	<b>2do. BLOQUE</b> 9:35 a 11:05 am
<b>RECREO</b> 11:05 –11:20 am	<b>RECREO</b> 11:05 –11:20 am	<b>RECREO</b> 11:05 –11:20 am	<b>RECREO</b> 11:05 –11:20 am	<b>RECREO</b> 11:05 –11:20 am
<b>3er. BLOQUE</b> 11:20 a 12:50 am	<b>3er. BLOQUE</b> 11:20 a 12:50 am	<b>3er. BLOQUE</b> 11:20 a 12:50 am	<b>3er. BLOQUE</b> 11:20 a 12:50 am	<b>3er. BLOQUE</b> 11:20 a 12:50 am

# ÁREA DISCIPLINA



## NORMAS DURANTE LA CLASE

- Respetar las ordenes e instrucciones dadas por los docentes.
- Atender la clase para una mejor concentración individual y grupal.
- Llegar puntual a clase
- Usar un vocabulario adecuado para dirigirse a compañeros y profesores evitando usar términos despectivos o vocabulario soez.
- Levantar la mano para emitir su opinión sobre el tema tratado.
- Adoptar posturas adecuadas en silla.
- Los estudiantes durante las clases deberán permanecer sentados en su silla, evitar levantarse en medio de la clase
- Portar útiles escolares mínimos para el desarrollo de las clases.
- Las horas para ir al baño, tomar agua son exclusivamente en el horario de receso.
- No está permitido retirarse de la clase por ningún motivo. Solo si presenta excusa médica que indique la necesidad de salir al baño o tomar agua.
- En clase ni dentro del colegio se permiten las gorras, cachuchas y demás similares.

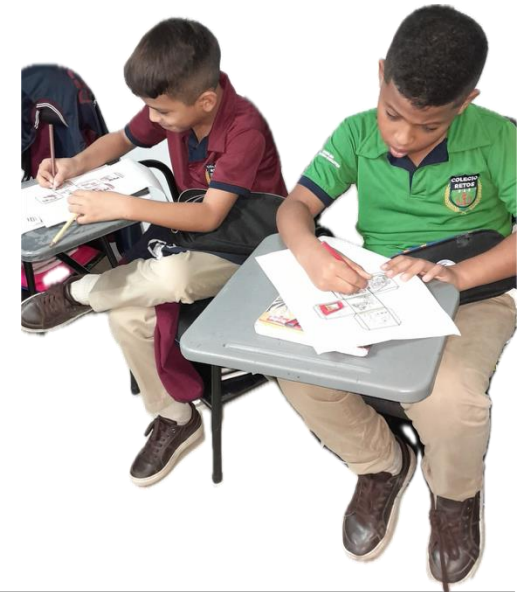

# ÁREA DISCIPLINA



## NORMAS DURANTE LA CLASE

- No se permite el consumo de goma de mascar, alimentos y bebidas durante la clase. Estudiante que se encuentre incumpliendo estas reglas tendrá una sanción disciplinaria (estudiante que se le llame la atención por en clase será retirado inmediatamente).
- Colaborar con su disciplina y atención durante la clase para lograr un óptimo aprovechamiento de la misma.
- Respetar el producto del trabajo de los compañeros, no plagiar ni prestar tareas. El plagio o fraude es considerado como falta muy grave.
- Respetar a los demás. No realizar matoneo. El matoneo es un acto muy grave y puede ameritar expulsión y/o matrícula condicional.



# ÁREA DISCIPLINA



- No usar la fuerza física para solucionar diferencias o roces.
- Guardar máxima compostura y respeto en actos de la comunidad como izada de bandera, misas, asambleas, reflexiones, etc.
- Conocer, saber, y usar los símbolos institucionales tales como el Himno del colegio, el cual puede ser evaluado.
- Asistir al colegio con una buena presentación personal y en condiciones de aseo y protección acordes con el lugar y el clima. Nada de ropa estrafalaria o rota, pelo sucio, cortes extraños, pelo largos y despeinados.
- Respetar los turnos y puestos, así como las pertenencias de los demás.
- Evitar comportamientos, actividades o juegos que puedan ser peligrosos o causar accidentes.



# ÁREA DISCIPLINA



- Está totalmente prohibido practicar juegos de azar y de apuestas. En caso tal, serán decomisadas de inmediato.
- Durante las horas de descanso, deben permanecer fuera del salón de clases en los lugares autorizados.
- Abstenerse a realizar actividades comerciales tales como venta/compra de cualquier elemento dentro del colegio y durante las actividades de este mismo.
- Abstenerse de realizar bullying, matoneo etc.  
No realizar ningún tipo de acto que genere detrimento en otro compañero o persona de la comunidad educativa.  
Falta muy grave.



# ÁREA DISCIPLINA



- Cumplir con el uniforme escolar completo: Camiseta del colegio encajada, pantalón Beige/Azul, correa marrón del uniforme, zapatos marrones con medias beige correspondientes. Se debe portar el uniforme completo y de forma adecuada en todo momento, tanto dentro como fuera de la institución.
- Está totalmente prohibido asistir al colegio con jeans, sudaderas, joggers, bermudas, leggings, blusas ajustadas o sin mangas, pantalones camuflados o con rotos y otros estilos.
- No se permiten el uso de piercings para ningún estudiante en las instalaciones del colegio. En los varones, no está permitido el uso de aretes.
- Mantener el cabello de forma adecuada. No se permiten cabellos tinturados con colores extravagantes. En los estudiantes varones, el cabello debe PERMANECER CORTO sin sobrepasar el cuello de la camisa, estilo conservador, sin líneas o rayas. El volumen del cabello no puede ser alto y debe mantenerse cuidado y peinado.

# ÁREA DISCIPLINA



- Las estudiantes que se presenten a la Institución maquilladas o con las uñas pintadas con colores extravagantes, fuera de los permitidos, se les exigirá retirar el maquillaje o el pintauñas para poder ingresar a las clases. Para evitar distracción, esta totalmente mantener elementos de maquillaje durante las clases y actividades escolares.
- Esta prohibido el porte, uso y manipulación de celulares, dispositivos electrónicos (Tablet, iPads, iPod, auriculares Bluetooth, cámaras, videojuegos) y juegos de azar, tanto en el salón de clases como en el colegio en general, los cuales entorpecen la concentración de los estudiantes ante sus responsabilidades académicas. Dado el incumplimiento de esta medida disciplinaria, el dispositivo (o elemento) sea decomisado y entregado en cinco (5) días hábiles posteriores o por el tiempo que determine el Comité Directivo. Sino lo entrega podrá considerarse como una falta grave y asumirá las consecuencias de desacato a instrucciones.
- El colegio puede realizar requisas esporádicamente en presencia del estudiante y que cualquier objeto que se encuentre y que sea prohibido para ingresar al colegio será decomisado y asumirá las consecuencias disciplinarias según el caso.



# ÁREA DISCIPLINA



- Los estudiantes que no cumplan con sus deberes académicos y/o disciplinarios deberá asumir las consecuencias, tales como, asistencia los sábados y jornadas complementarias entre semana. Como también, el cumplimiento ante trabajos asignados por los docentes y directivos diferentes a la carga académica. y/o trabajos de servicio social. (aseo y servicios generales).
- Los estudiantes varones deben estar bien afeitados, sin barba o bigote. Al mismo tiempo, no se permite el corte con líneas o rayas en las cejas.
- No se permiten el uso de ningún tipo de prenda con el fin de evitar accidentes o pérdidas de las mismas.
- Esta totalmente prohibido el porte, uso y consumo de sustancias estimulantes del sistema nervioso, incluyendo cigarrillos en forma tradicional, electrónicos, vapeadores, bebidas energizantes, entre otros, y acepto las consecuencias dispuestas por el comité directivo, ante el incumplimiento de esta prohibición.



# ÁREA DISCIPLINA



## RETARDOS, AUSENCIAS, PERMISOS E INCAPACIDADES.

La programación académica del Bachillerato por Ciclos al ser semestralizado hace que la asistencia a clase sea aún de MAYOR importancia. Perder un día de clases en el colegio Retos Bquilla es muy delicado y afecta bastante al estudiante en su proceso.

### Ausencias:

El estudiante deberá ponerse al día de sus actividades pendientes. Si es Justificada se le dará la oportunidad en horario extra de presentar la evaluación o el trabajo pendiente. Si la ausencia es injustificada la nota obtenida en la actividad será de uno (10/100). En caso que la ausencia por fuerza mayor o caso fortuito, las actividades serán reprogramadas a lo cual deberá traer la excusa médica o lo que haya lugar.

### Permisos:

Con referencia a pedir permisos para ausentarse, realizar trámites, citas médicas, etc., se les solicita a los Padres de Familia **que traten que estas sean programadas fuera de la jornada educativa**; en caso de ser imposible, se deberá enviar carta de solicitud debidamente firmada al Colegio el día anterior al permiso y/o enviada a los mails corporativos: [academicabquilla@colegioretos.edu.co](mailto:academicabquilla@colegioretos.edu.co) / [disciplinabquilla@colegioretos.edu.co](mailto:disciplinabquilla@colegioretos.edu.co) /

# ÁREA DISCIPLINA



Quien no cumpla con esta solicitud y posterior corroboración del Colegio con el padre que otorga el permiso, no podrá salir de la institución por ninguna circunstancia. Cabe anotar que los permisos siempre se deben solicitar **antes de**.

## Incapacidades:

Los Padres de Familia o Acudientes deberán informar de cualquier incapacidad de los alumnos vía escrita al e-mail [academicabquilla@colegioretos.edu.co](mailto:academicabquilla@colegioretos.edu.co) y presentar la incapacidad certificada por el debido profesional.

El estudiante tendrá 72 horas para presentar compromisos y o actividades realizadas durante los días de la incapacidad en jornada contraria.

Es importante y necesario que el estudiante se apersona y se encargue de asumir sus pendientes asegurándose que estos se hagan cuanto antes gracias a su seguimiento.

# ÁREA DISCIPLINA



## PROCESO PARA LAS FALTAS LEVES:

Se desarrollará un diálogo siguiendo el conducto regular. (Profesor- Estudiante). Se firma en el cuaderno disciplinario el compromiso de no incurrir en la falta nuevamente.

El estudiante reincidente, el profesor quien denuncia la falta debe reportarse a directivas para acta disciplinaria.

Si se reincide por tercera vez, el Coordinador Académico o director, según la naturaleza de la falta, enviará una citación al acudiente y se firmará un compromiso disciplinario o académico, el cual deberá cumplir a cabalidad el estudiante.

**NOTA:** Los estudiantes que lleguen tarde firmaran el formato de llegadas tardes, si este estudiante acumula 2 llegadas tardes en una misma semana se verá obligado a asistir los sábados de 8:30 a 10:30am a realizar actividades académicas especiales.

Si el estudiante no asiste a la jornada del sábado **no se le permitirá la entrada al estudiante** hasta que traiga a su acudiente.

**Además, toda falta o llamado de atención se verá reflejada en la nota de disciplina de cada periodo. Cada falta disciplinaria equivale a un punto de la nota de disciplina.**

## PROCESO PARA LAS FALTAS GRAVES:

Se diligenciará el acta de disciplina y el Docente quien presencié la falta, comunicará los hechos a la Coordinación y/o dirección, donde se harán los respectivos descargos - Docente(s), Estudiante(s). Si es necesario, se citarán a los acudientes y de acuerdo a los atenuantes o agravantes, se le asignarán consecuencias, como puede ser, horas de Servicio social que pueden ir de 4 a 6 (estas horas sociales no se contabilizan en las horas reglamentarias de Servicio social estudiantil).

Tanto la infracción de la falta como una copia del acta de disciplina deben reposar en la carpeta del estudiante.

Si el estudiante reincide, el caso pasará a revisión por parte del Consejo Directivo, quien podrá tomar la decisión de dar matrícula condicional o cancelar la matrícula del (la) estudiante.

En caso de flagrancia y que el estudiante sea sorprendido en la ejecución del hecho, se podrán obviar los procedimientos anteriormente señalados y aplicar la medida sancionatoria dejando constancia por escrito de lo acontecido.

# ÁREA DISCIPLINA



## COLEGIO RETOS HUELLA DISCIPLINARIA

**NOMBRE DEL ESTUDIANTE:** \_\_\_\_\_

**GRADO:** \_\_\_\_\_ **ASIGNATURA:** \_\_\_\_\_ **FECHA:** \_\_\_\_\_

**MOTIVO DE LA HUELLA:** \_\_\_\_\_

**DESCRIPCION DE LOS HECHOS:** \_\_\_\_\_

\_\_\_\_\_  
\_\_\_\_\_  
\_\_\_\_\_  
\_\_\_\_\_

**CONSECUENCIA:**

FIRMA DEL DOCENTE

FIRMA DEL ESTUDIANTE

FIRMA DE VICERRECTORIA

## CONSECUENCIAS

LA CONSECUENCIA CAUSA UN EFECTO POSITIVO EN LA FORMACIÓN DE TODA PERSONA DESDE QUE HAYA NIVEL DE CONCIENCIA Y ACTITUD PARA MEJORAR.

Enseñar a un adolescente que todo acto tiene una consecuencia, es la forma más adecuada para hacerles madurar y tomar sus propias decisiones.

## CONSECUENCIAS

Las consecuencias son vitales para la formación. A quien se corrige, se le está ayudando a ser consciente de no volver a cometer un error. De forma pedagógica, el colegio Retos establece el sistema de tarjetas como apoyo y herramienta a que el estudiante tenga claro su falla, reaccione y no vuelva a cometer el mismo error. Para estos, se usan las tarjetas amarillas y rojas, pero para resultados positivos y buen comportamiento usamos la tarjeta azul, premiándolos y reconociéndoles positivamente.

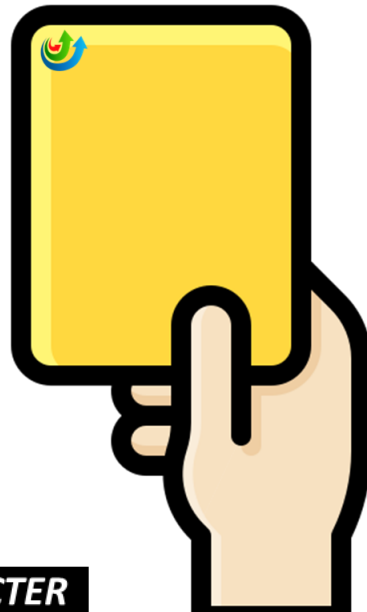

## CONSECUENCIAS

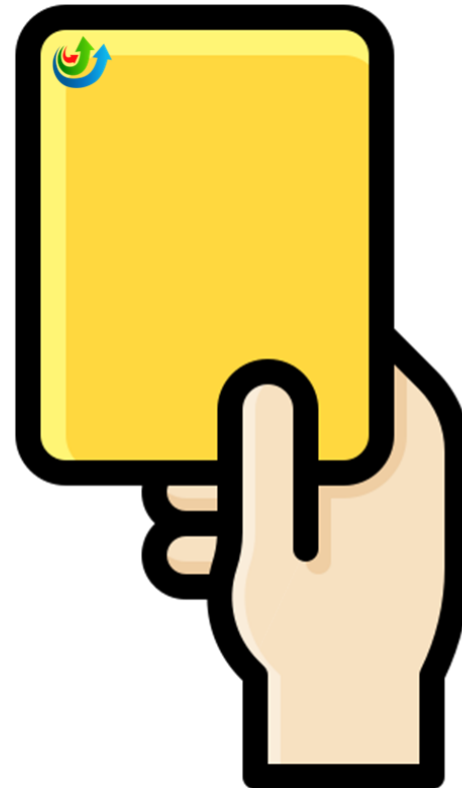

## CONSECUENCIAS

1era.  
amonestación

2da.  
amonestación

3era.  
amonestación

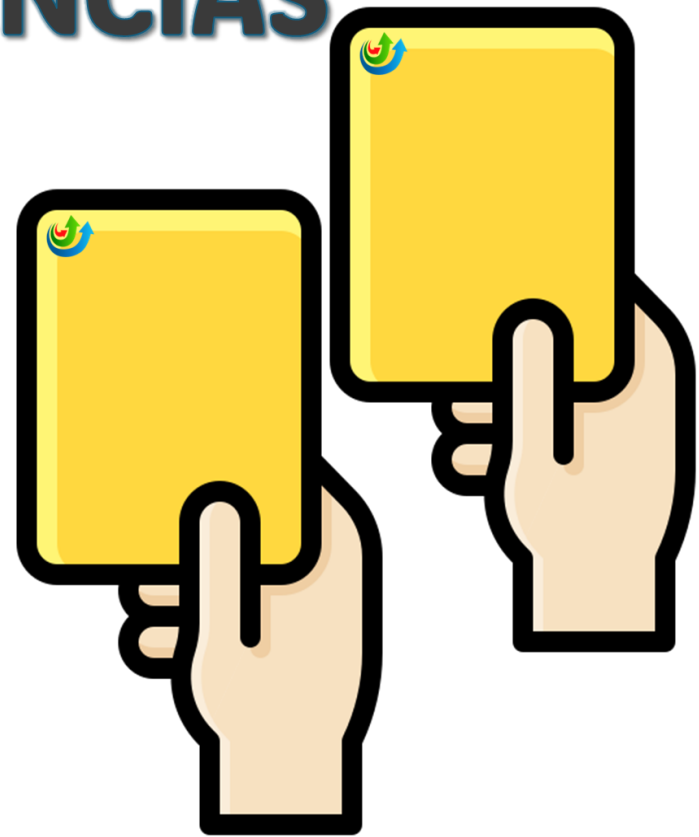
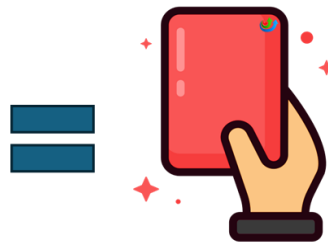

## CONSECUENCIAS

4 AMARILLAS EN 1 DÍA O EN LA SEMANA  
ES UNA ROJA SE QUEDAN EN LA TARDE Y VIENE EL SABADO

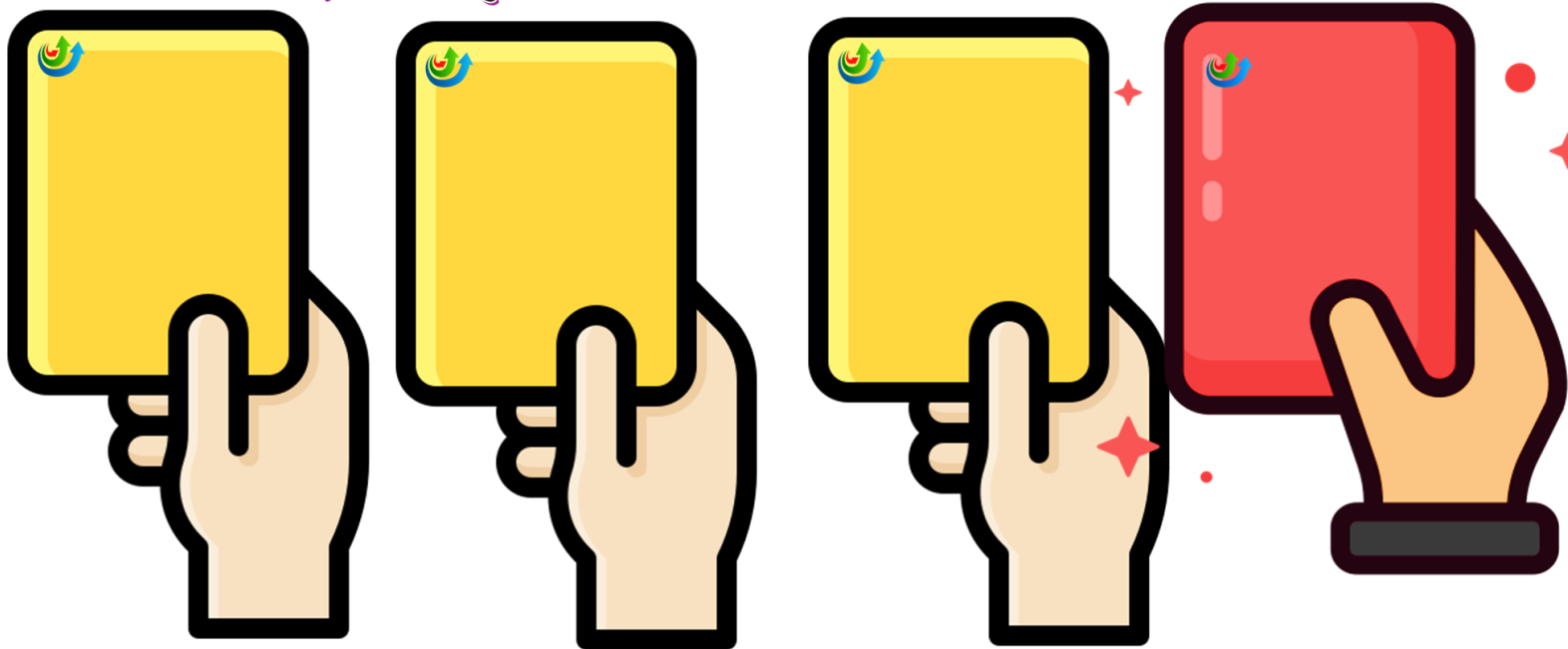

## CONSECUENCIAS



### 4TA. AMONESTACIÓN

Esta puede tener varias interpretaciones y no necesariamente para su aplicación, requiere de amarillas antes.

## CONSECUENCIAS



**2 ROJAS  
EN 1 DIA /  
SEMANA  
SUSPENDIDO**

## CONSECUENCIAS

**1 ROJA  
DEPENDIENDO  
DE LA FALTA  
PUEDE AMERITAR  
SUSPENSIÓN /  
MATRÍCULA  
CONDICIONAL.**



## CONSECUENCIAS

**SE PUEDEN  
SACAR 2 ROJAS  
SI EL CASO LO  
AMERITA Y SERÁ  
SUSPENDIDO.**

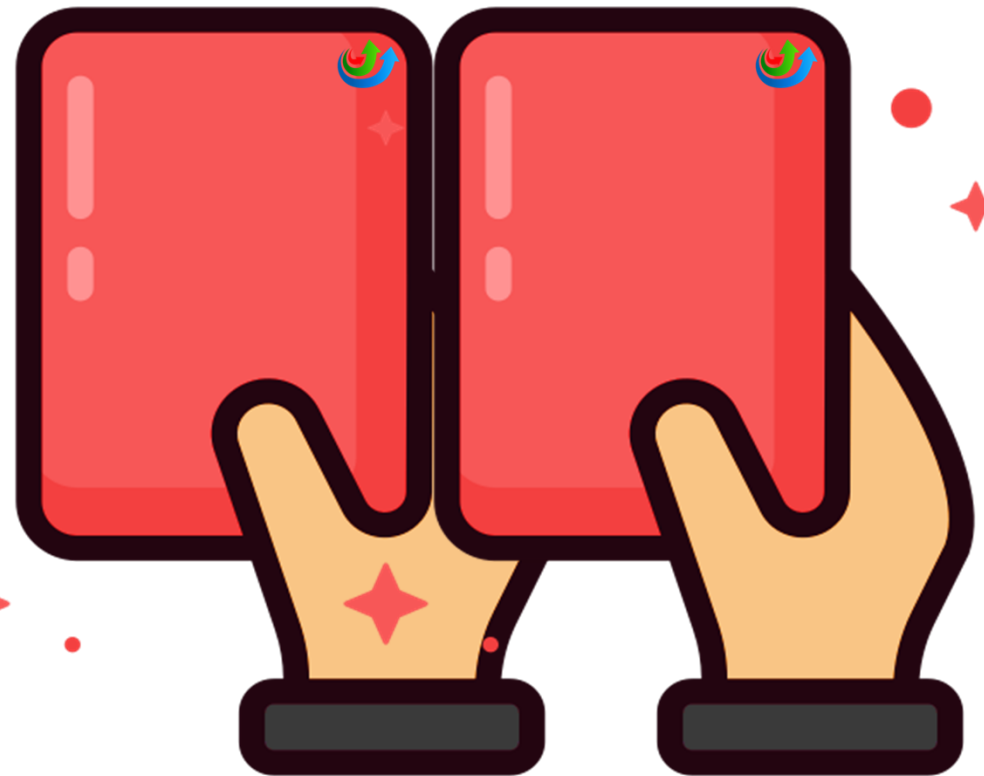

## CONSECUENCIAS

- CON 1 TARJETA ROJA EL ESTUDIANTE AUTOMÁTICAMENTE DEBERÁ QUEDARSE EN CONSECUENCIA DISCIPLINARIA APARTE DE LA ACADÉMICA. EN UN HORARIO DE 2:00PM A 3:00PM. SI EL ESTUDIANTE TIENE ACTIVIDAD ACADÉMICA SE QUEDARÁ MÁS TARDE DESPUES DE LA MISMA. DEBERA ASISTIR EL DIA SABADO SI TIENE CONSECUENCIA ACADEMICA DEBERA QUEDARSE DE 8:00 A 12:00 POR QUE DEBE PAGAR CONSECUENCIA ACADEMICA Y DISCIPLINARIA.
- AL TENER 2 TARJETAS ROJAS AMERITA SUSPENSIÓN. PERO SEGÚN LA GRAVEDAD DE LA ACCIÓN SE PUEDE DETERMINAR SI ES SUSPENDIDO DE INMEDIATO.
- LAS TARJETAS NO SON RENOVABLES .
- LAS AMONESTACIONES SON POR ACTOS DE INDISCIPLINA , LLEGADAS TARDE INCUMPLIMIENTO DEL UNIFORME Y/O FALLAS E INCUMPLIMIENTOS ACADÉMICOS,.

## RECONOCIMIENTOS

**QUIEN OBTENGA UN EXCELENTE COMPORTAMIENTO, BUENAS NOTAS EN TAREAS Y UN MEJORAMIENTO DESTACABLE DURANTE 1 SEMANA TENDRÁ UNA TARJETA AZUL, LA CUAL SE GANARÁ CON EL VISTO BUENO DE 3 PROFESORES. GANANDO EL BENEFICIO DE TENER 100 EN LAS 3 TAREAS DEL DÍA VIERNES.**

**PARA PODER APLICAR A ESTE BENEFICIO EL ESTUDIANTE NO PUEDE TENER TARJETAS AMARILLAS**

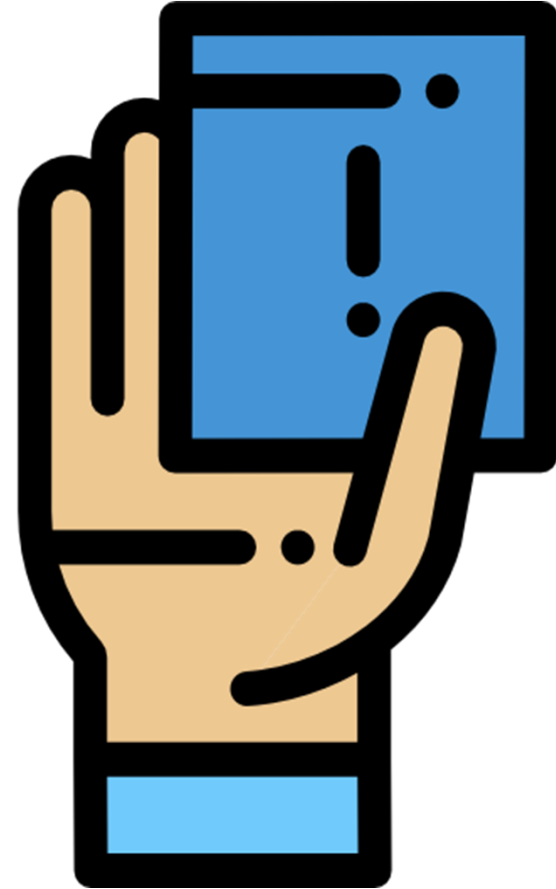

Aprender a manejar  
el MAL comportamiento

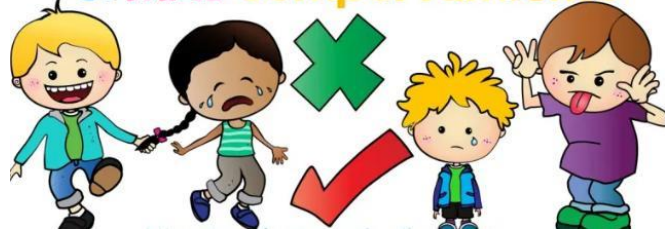

# TIPOS DE FALTAS

- 1. FALTAS DISCIPLINARIAS USUALES : TARJETAS AMARILLAS / ROJAS – ACUMULACIÓN : FALTAS LEVES. INFORMACIÓN ACUDIENES VIAL MAIL.**
- 2. FALTAS DISCIPLINARIAS LEVES. LLAMADOS A RECTORIA – DIRECTIVAS. / INFORMACIÓN A ACUDIENES VÍA MAIL.**
- 3. FALTAS GRAVES: SUSPENSIÓN / PRE ó MATRÍCULA CONDICIONAL SEGÚN CASO. CITACIÓN PRESENCIAL ACUDIENES. ACTA CONSEJO DE GOBIERNO ESCOLAR.**
- 4. FALTAS MUY GRAVES: CANCELACIÓN MATRÍCULA. CITACIÓN ACUDIENES. ACTA DE GOBIERNO ESCOLAR.**

# EL EJE DE LA FORMACIÓN ES LA DISCIPLINA



DISCIPLINA - AUTOESTIMA - CARÁCTER



2025